Commune de Pomy
Canton de Vaud
District du Jura-Nord vaudois

Annexe 6 :
Plan des surfaces d'assolement
(SDA)

PLAN D'AFFECTATION COMMUNAL

Échelle 1 : 2'000

Enquête publique

Janvier 2023

Jaquier Pointet SA
Géomètres brevetés

Rue des Pêcheurs 7
Case postale
1401 Yverdon-les-Bains

024 424 60 70
info@japo.ch
www.japo.ch

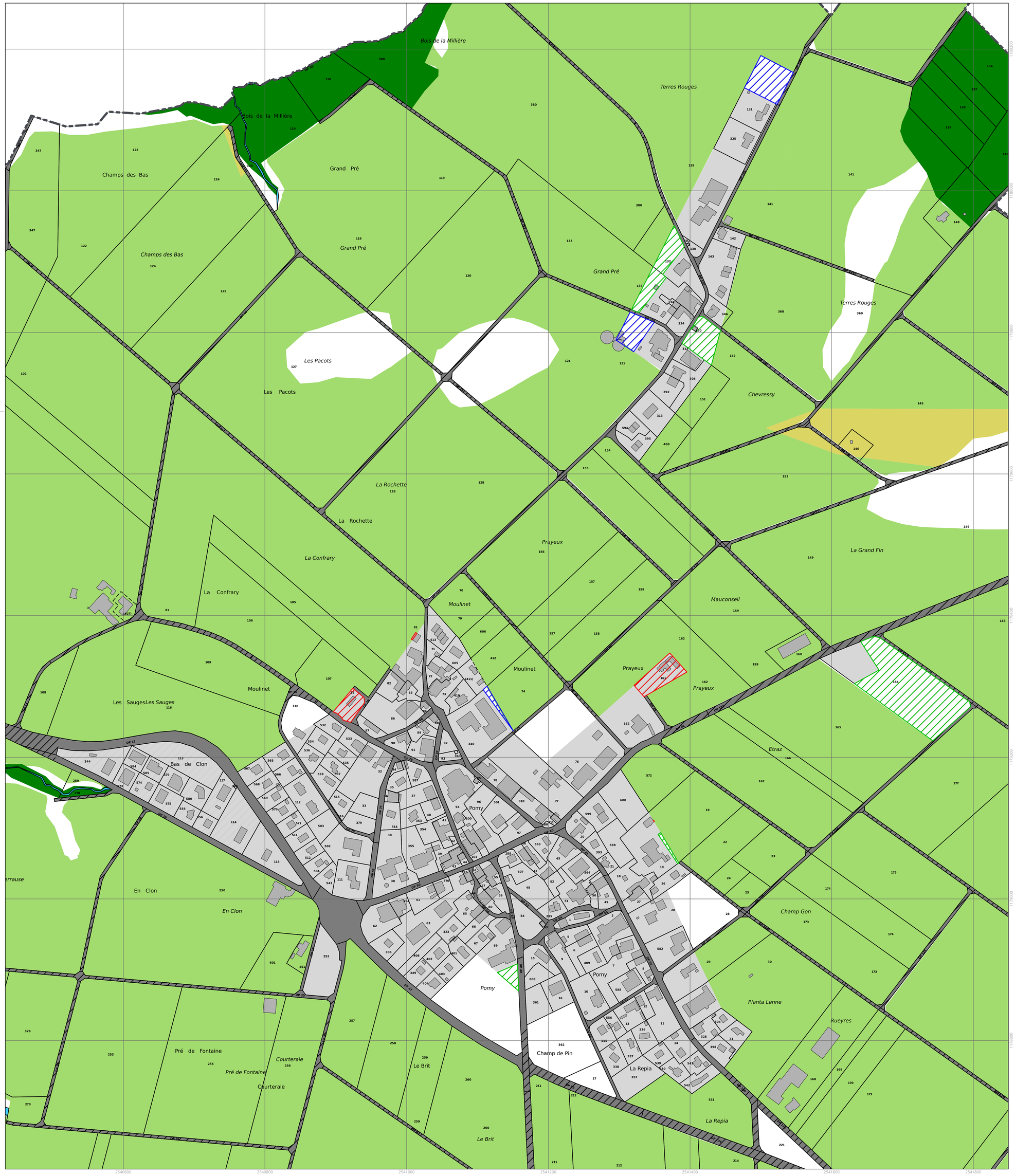

LÉGENDE

Limite de commune

AFFECTATIONS

- Zone à bâtir 15 LAT
- Zone de desserte 15 LAT
- Zone des eaux 17 LAT (EAU)
- Zone de desserte 18 LAT
- Aire forestière 18 LAT (FOR)

SURFACES D'ASSOLEMENT (selon couche cantonale)

- Qualité I
- Qualité II

IDENTIFICATION DE NOUVELLES SDA

- Secteur retournant à la zone agricole et répondant aux critères SDA n° 1, 2 et 6
- Secteur retournant à la zone agricole mais ne répondant pas aux critères SDA n° 1, 2 et 6
- Emprise sur les SDA

Parcelles	Surface retournant à la zone agricole et répondant aux critères SDA n° 1, 2 et 6 (en m2)	Surface retournant à la zone agricole mais ne répondant pas aux critères SDA n° 1, 2 et 6 (en m2)	Emprise sur les SDA (en m2)
19	159		1
69	557		
74		263	
81			23
85			1'116
121		1'574	
129		2'629	
132 et 133	2'427		
150 et 152	2'096		
161			1'956
164	10'976		
TOTAL	16'215	4'466	3'096