

PLAN D'AFFECTATION COMMUNAL

VILLAGE

Échelle 1 : 2'000

Mars 2025

Approuvé par la Municipalité

dans sa séance du 23 janvier 2023

L'attestent - le Syndic :

Adopté par le Conseil général

dans sa séance du 16 décembre 2023

Le Président :

Soumis à l'enquête publique

du 25 février 2023 au 23 mars 2023

L'attestent - le Syndic :

Approuvé par le Département compétent

Lausanne, le 10 DEC. 2025

La Cheffe du département :

Entré en vigueur le : 10 DEC. 2025



Jaquer Pointet SA  
Géomètres brevetés

Rue des Rêveurs 7  
Case postale  
1401 Yverdon-les-Bains

024 424 60 70  
info@japo.ch  
www.japo.ch

LÉGENDE

--- Limite de commune

--- Limite du plan d'affectation

--- Limite forestière statique en zones à bâtir selon relevé de lisière du 17 juin 2003 par l'Inspection des forêts du 8ème arrondissement (art. 13 LFo)

--- Limite forestière indicative hors zones à bâtir

--- Distance inconstructible à dix mètres de la limite forestière (art. 27 LVLfo)

AFFECTATIONS

Zone d'habitation de très faible densité 15 LAT (HTF)

Zone mixte 15 LAT (MIX)

Zone centrale 15 LAT (CEN)

Zone affectée à des besoins publics 15 LAT - A (PUB A)

Zone affectée à des besoins publics 15 LAT - B (PUB B)

Zone de verdure 15 LAT (VER)

Zone de desserte 15 LAT

Zone agricole 16 LAT (AGR)

Zone des eaux 17 LAT (EAU)

Zone de desserte 18 LAT

Aire forestière 18 LAT (FOR)

Parcelles concernées par l'art. 52 LATC

Parcelle concernée par la garantie de la disponibilité des terrains à bâtir soumis à l'art. 44 du règlement

Parcelle soumise à un contrat de droit administratif soumis à l'art. 44 du règlement

PATRIMOINE

Itinéraire cantonal des chemins de randonnées pédestres

Région archéologique

Itinéraire de SuisseMobile à vélo

Secteur de protection

Secteur de protection du site bâti 17 LAT (SB)

Recensement architectural

Objet noté 2

Objet noté 3

Objet noté 4

Mesures de protection

Bâtiment classé comme Monument historique

Bâtiment inscrit à l'Inventaire cantonal des monuments historiques non classés

Inventaire fédéral des voies de communication historiques de la Suisse (IVS)

Importance nationale

Importance régionale

Importance locale

ENVIRONNEMENT

Espace réservé aux eaux selon l'art. 41a et b, al. 2 OÉaux

Secteur de protection

Secteur de protection de la nature et du paysage 17 LAT - B (PNP B)

Secteurs de restrictions liés aux dangers naturels

Secteur de restrictions 1 - Glissements profonds permanents

Secteur de restrictions 2 - Glissements profonds permanents et glissements superficiels spontanés

Secteur de restrictions 3 - Inondations

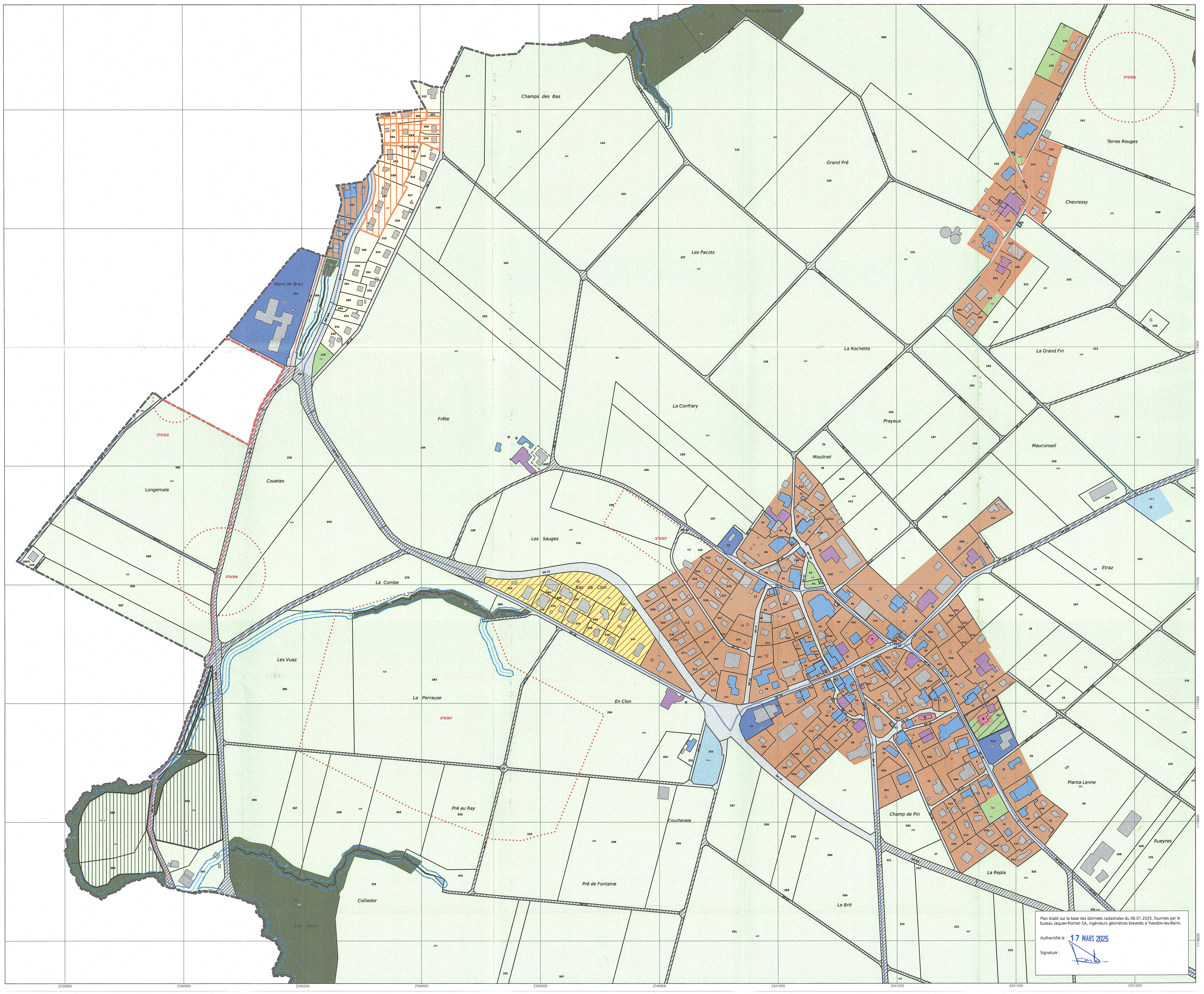

Plan établi sur la base des données cadastrales du 06.01.2025, fournies par le bureau Jaquer-Pointet SA, ingénieurs géomètres brevetés à Yverdon-les-Bains.

Authentifié le : 17 MARS 2025

Signature : 